



Resumen ejecutivo

INFORME DE GESTIÓN 2013 - 2015

PROGRAMAS



PROYECTOS

- | | |
|---|--|
| <ol style="list-style-type: none"> Planeación para fortalecer la gobernanza del agua. Educación, capacitación y comunicaciones. | <ol style="list-style-type: none"> Restauración de ecosistemas. Gestión del recurso hídrico. Gestión de la biodiversidad. Prácticas producción sostenible. |
| <ol style="list-style-type: none"> Valoración de los bienes y servicios ambientales. Gestión interinstitucional. | <ol style="list-style-type: none"> Monitoreo y seguimiento hidrológico. Seguimiento socioeconómico. |

ACTIVIDADES POR PROGRAMA

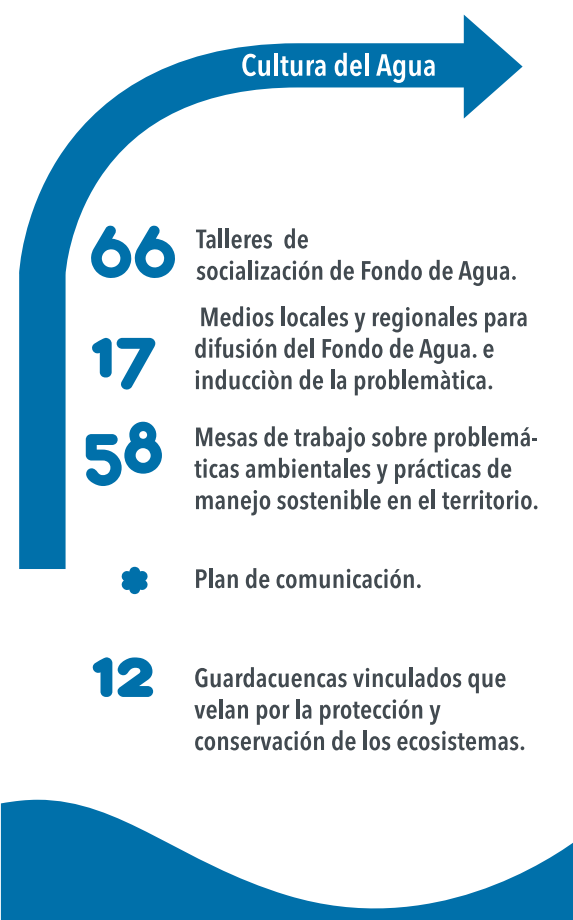

GESTIÓN DEL RECURSO HÍDRICO Y LA BIODIVERSIDAD

GESTIÓN PREDIAL ACUMULADA

- 700** Predios potenciales.
- 389** Predios contactados.
- 342** Predios con carta de intención.
- 230** Predios con delimitación y medición.
- 108** Predios con acuerdos firmados, **3209,4 ha** impactada, **533,0 ha** intervenidas.
- 157** Familias beneficiadas con acuerdos.

TOTAL GESTIÓN ACUERDOS DE CONSERVACIÓN

- 108** Acuerdos de conservación
- 3.209,4** Área impactada (ha)
- 533,0** Área intervenida (ha)
- 109,0** Número de nacimientos protegidos
- 79,8** Área nacimientos (ha)
- 56.851,5** Aislamiento nacimientos (ml)
- 74,1** Área bosque de ribera protegido (ha)
- 78.844,6** Aislamiento bosque de ribera (ml)
- 371,2** Área bosque de ladera protegido (ha)
- 59.255,4** Aislamiento bosque de ladera (ml)
- 157** Número de familias beneficiadas

GESTIÓN ACUERDOS DE CONSERVACIÓN RIOGRANDE II

- 61** Acuerdos de conservación
- 2.939,1** Área impactada (ha)
- 503,1** Área intervenida (ha)
- 95** Número de nacimientos protegidos
- 67,2** Área nacimientos (ha)
- 53.179,8** Aislamiento nacimientos (ml)
- 62,3** Área bosque de ribera protegido (ha)
- 67.645,5** Aislamiento bosque de ribera (ml)
- 365,6** Área bosque de ladera protegido (ha)
- 57.479,3** Aislamiento bosque de ladera (ml)
- 84** Número de familias beneficiadas

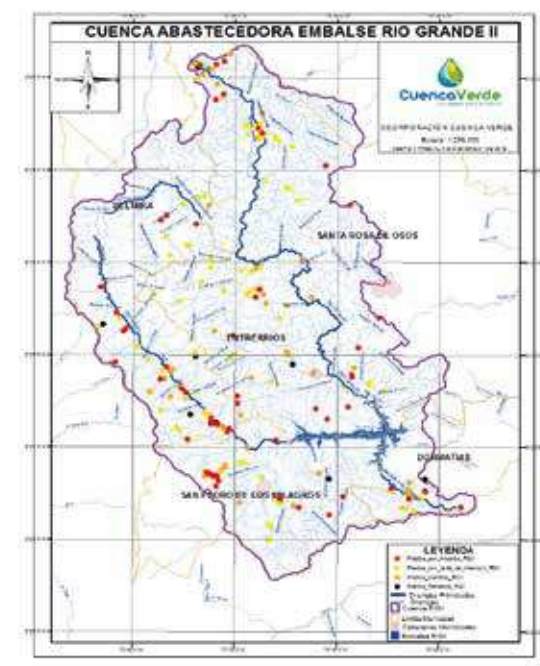

Para mayor información:
info@cuencaverde.org
Cra 43 A No. 1 A Sur 29
Ed. Colmena / Of. 811
2681402



GESTIÓN ACUERDOS DE CONSERVACIÓN LA FE

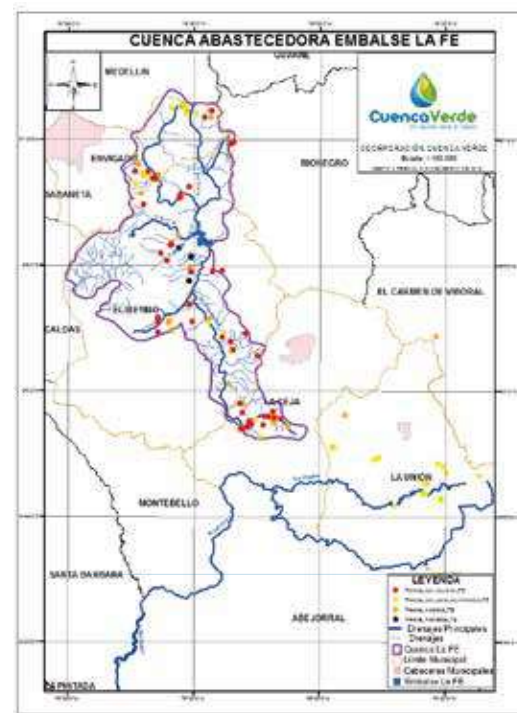

47 — Acuerdos de conservación
269,7 — Área impactada (ha)
30 — Área intervenida (ha)
14 — Número de nacimientos protegidos
12,5 — Área nacimientos (ha)
3671,7 — Aislamiento nacimientos (ml)

11,7 — Área bosque de ribera protegido (ha)
1119,2 — Aislamiento bosque de ribera (ml)
5,6 — Área bosque de ladera protegido (ha)
1.776,1 — Aislamiento bosque de ladera (ml)
73 — Número de familias beneficiadas

GESTIÓN DEL RECURSO HÍDRICO



GESTIÓN DE LA BIODIVERSIDAD

207 ha conservadas con la vinculación de 41 familias en el programa de incentivos BanCo2

1 Convenio para el fortalecimiento del Sistema Local de Áreas Protegidas del municipio de Santa Rosa de Osos

11 estufas eficientes, huertos leñeros y kits.

PRÁCTICAS DE PRODUCCIÓN SOSTENIBLE



GESTIÓN DE LA INFORMACIÓN Y EL CONOCIMIENTO

1 estudio hidrológico para identificar la disponibilidad hídrica subterránea en la cuenca de Riogrande II, como fuente alternativa de abastecimiento para especiales zonas de conservación.

1 alianza (Comisión Europea) para implementación de pago por servicio ambiental (PSA) en la cuenca de Riogrande II

4 iniciativas académicas apoyadas entre ellas, Simposio Ciencias Biológicas CES, Comité Urbano de Áreas Protegidas, Encuentro Departamental Reservas Naturales de la Sociedad Civil, Encuentro Regional Waterclima LAC

1 alianza con ONF Andina (Office National des Forêts)

MONITOREO Y SEGUIMIENTO

Establecimiento de una línea base del estado de la calidad y cantidad del recurso hídrico en las cuencas de los embalses de Riogrande II y La Fe.

Formulación del programa de monitoreo hidrológico y de calidad ecosistémico y socioeconómico.

52 puntos de monitoreo de calidad
20 puntos de monitoreo de calidad y sedimentos
20 puntos de monitoreo de sedimentos

Caracterización de la quebrada La Cisquiarca

